# VERBUM CARO

**Tomás L. de Victoria**

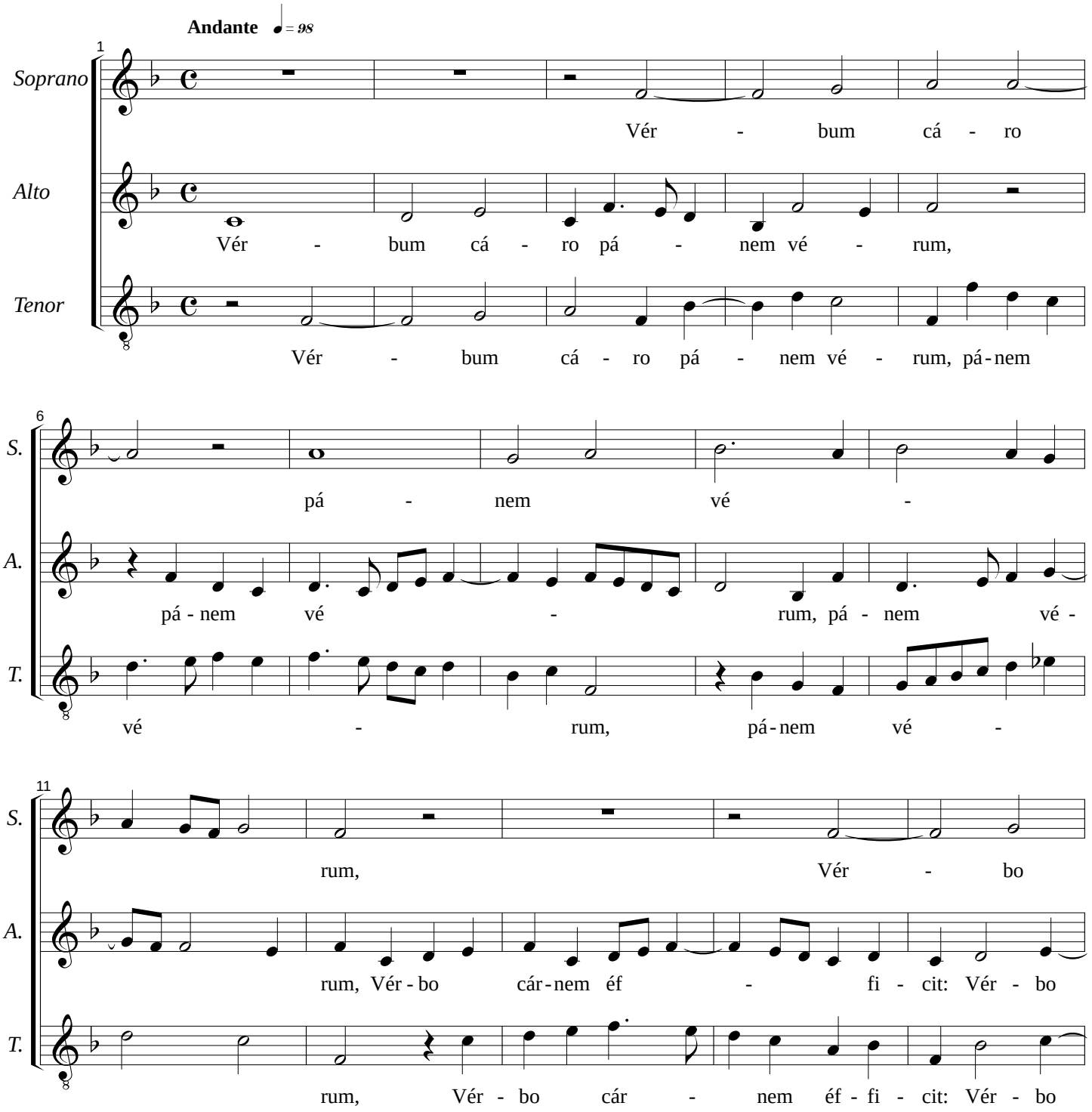


Revisión y preparación de PDF: Abel Di Marco, Pbro. Derechos reservados. © A. Di Marco.
Se permite el uso y duplicación de este material sólo con fines Pastorales. Prohibido su uso con fines económicos.

16

S. cár - nem éf - fi - cit: fít -

A. cár - nem éf - fi - cit: fít - que sán - guis Chrí - sti mé -

T. cár - nem éf - fi - cit: fít - que sán - guis Chrí - sti mé -

21

S. que sán - guis Chrí - sti mé - rum,

A. rum, fít - que sán - guis Chrí - sti mé - rum, et si sén - sus

T. rum, fít - que sán - guis Chrí - sti mé - rum, et

26

S. et si sén - sus dé - fi -

A. dé - fi - cit, et si sén - sus dé -

T. si sén - sus dé - fi - cit, et si sén - sus

31

S. cit, ad fir -

A. fi - cit, ad fir - mán dum cor sin -

T. dé - fi - cit, ad fir - mán dum cor sin - cé -

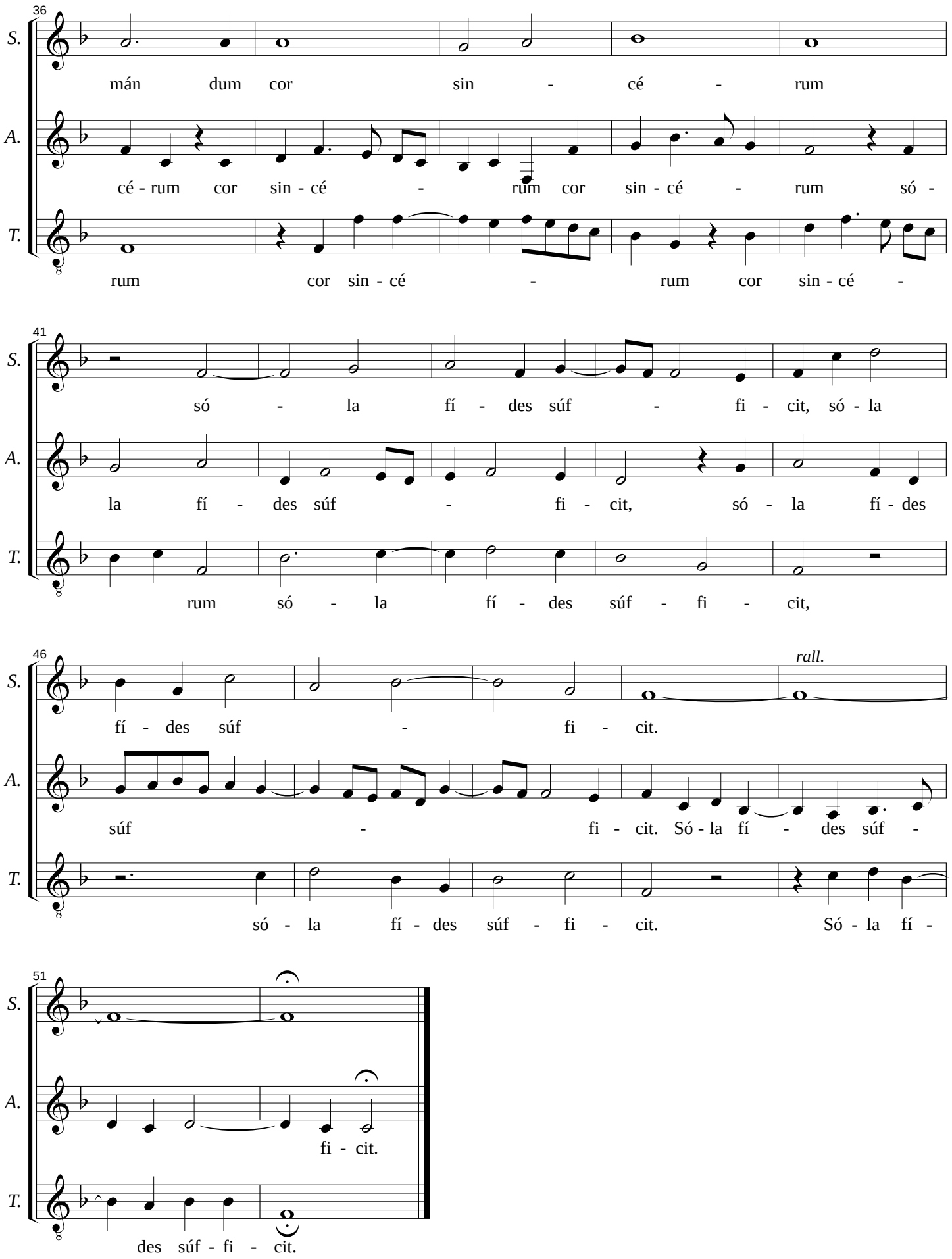
36
S.
mán dum cor sin - cé - rum
A.
cé - rum cor sin - cé - rum cor sin - cé - rum só -
T.
rum cor sin - cé - rum cor sin - cé -
41
S.
só - la fí - des súf - fi - cit, só - la
A.
la fí - des súf - fi - cit, só - la fí - des
T.
rum só - la fí - des súf - fi - cit,
46
rall.
S.
fí - des súf - fi - cit.
A.
súf - fi - cit. Só - la fí - des súf -
T.
só - la fí - des súf - fi - cit. Só - la fí -
51
S.
A.
fi - cit.
T.
des súf - fi - cit.